

HOSPITAL LOCAL DE EL RETEN

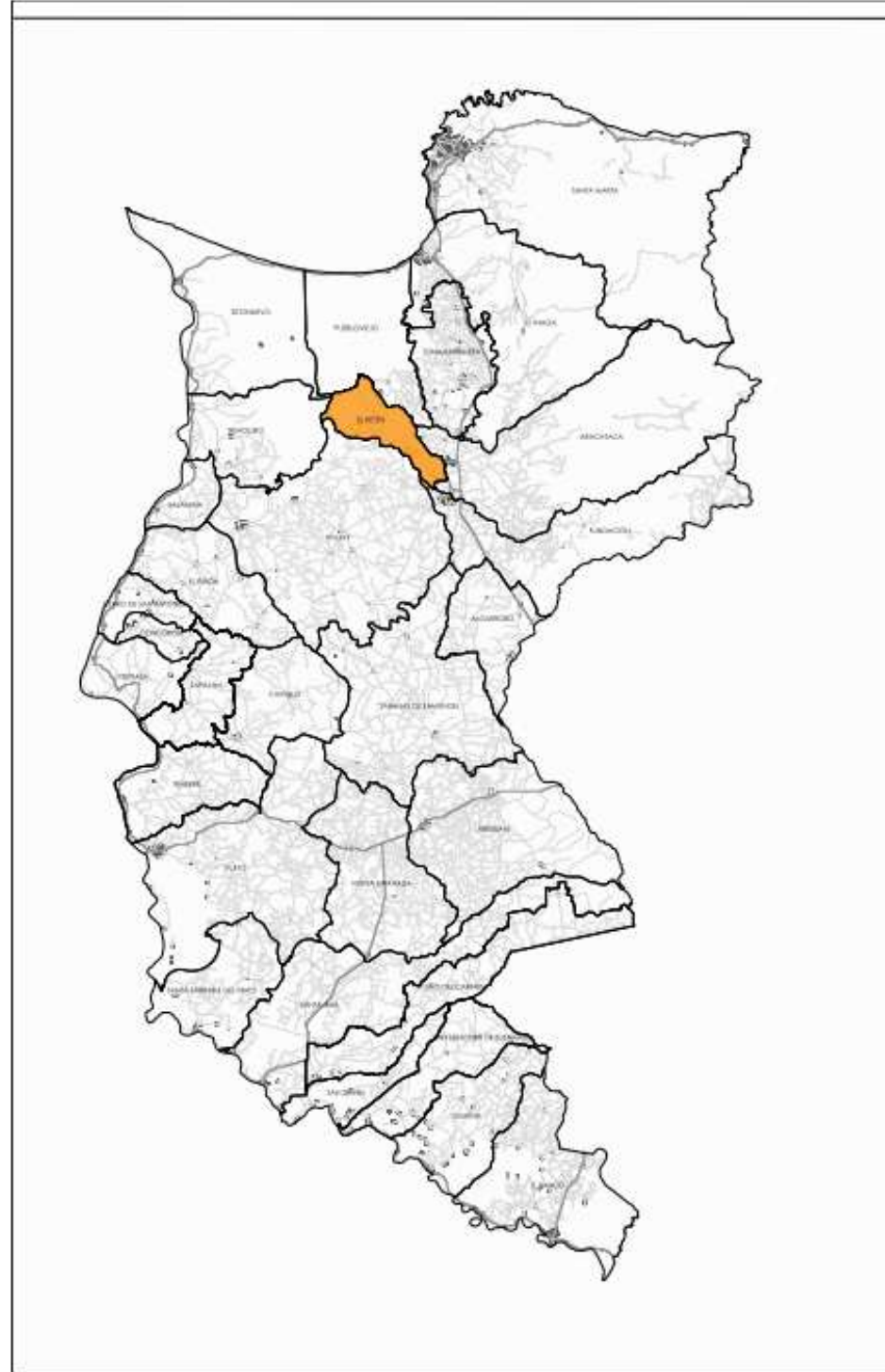

LOCALIZACION – DEPARTAMENTO



VISTA AEREA HOSPITAL EL RETEN



VISTA PEATONAL HOSPITAL EL RETEN

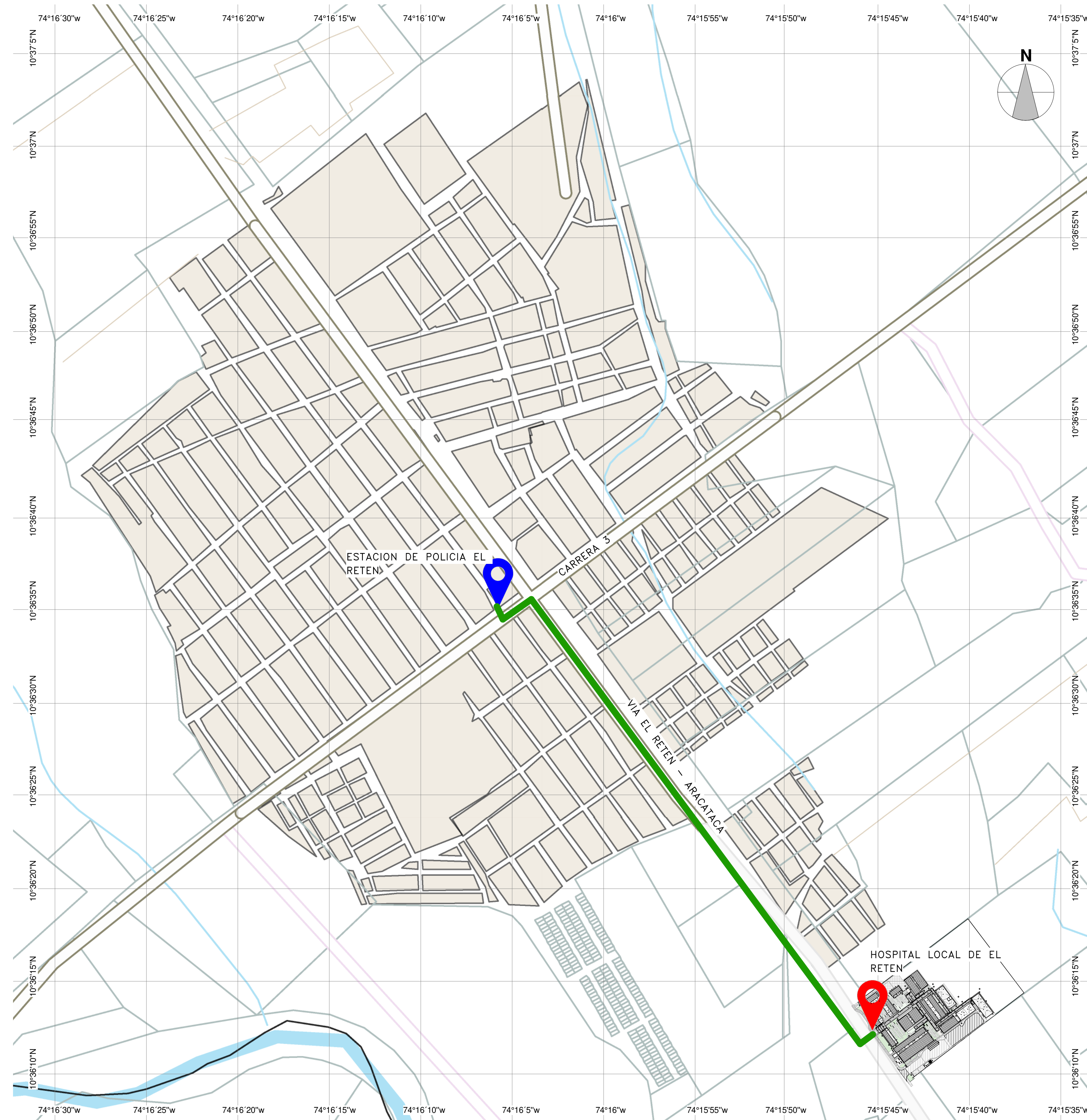

D LOCALIZACION
1 : 2000

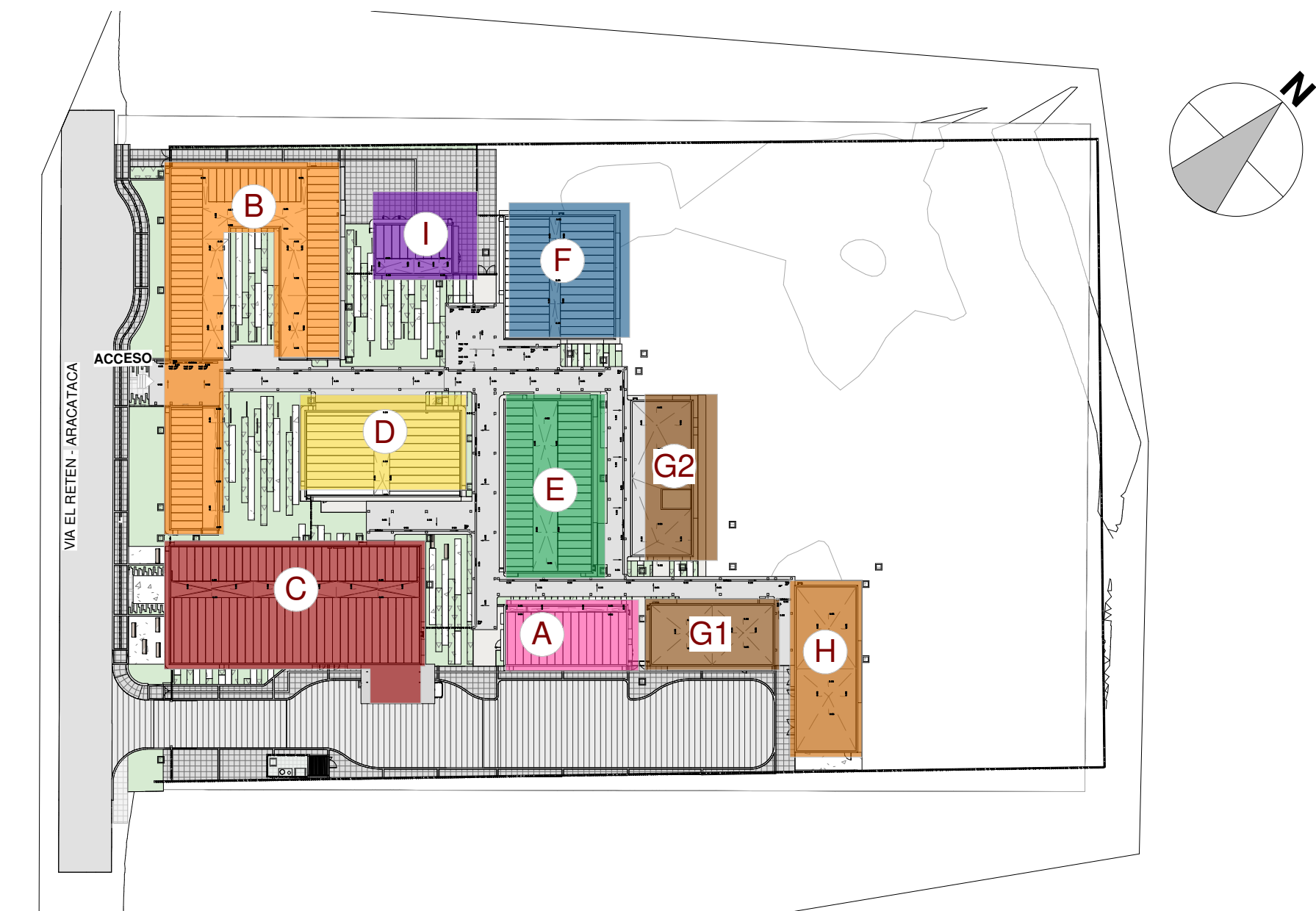

1 ZONIFICACION
1 : 700

CONVENCIONES ZONIFICACION

- A. AREA ADMINISTRATIVA
- B. SERVICIO DE CONSULTA EXTERNA GENERAL
- C. SERVICIO DE URGENCIAS
- D. SERVICIO DE IMAGENES DIAGNOSTICAS Y SERVICIO LABORATORIO CLINICO
- E. SERVICIO PARA LA ATENCION AL PARTO
- F. SERVICIO DE HOSPITALIZACION
- G. SERVICIOS GENERALES
- H. SERVICIOS TECNICOS
- I. AUDITORIO

CUADRO DE AREAS

RESUMEN ÁREAS GRUPOS HOSPITALARIOS-POR MODULOS		AREA
A	DIRECCIÓN Y ADMINISTRACIÓN	293.26
B	CONSULTA EXTERNA	376.11
C	ATENCIÓN INMEDIATA	716.78
D	APOYO DIAGNÓSTICO Y COMPLEMENTACION TERAPEUTICA	297.60
E	INTERNACIÓN	219.57
F	SERVICIOS GENERALES	441.29
SUBTOTAL SERVICIOS HOSPITALARIOS		2.344,61
PERGOLAS		667.00
AREA TOTAL		3.011,61

GOBERNACIÓN DEL MAGDALENA

 La fuerza del cambio

 Secretaría seccional de salud del Magdalena

 Médico en tu Casa

ENTIDAD CONTRATANTE:

 EDUS

 Empresa de Desarrollo y Renovación

 Urbano Sostenible

CONSULTOR:

 SIGMA

 SERGO

 arquitectura

 TEAK

 INGENIERIA S.A.S.

DIRECTOR CONSULTORIA:

 ARQUITECTO SERGIO GONZÁLEZ G.

 M.P. 13932 C.N.D.

 ESPECIALISTA:

 ARQUITECTA MARTHA PRIETO N.

 Mat. A25482007-1032356619

REVISOR:

 FRANCISCO FERNANDO GARCÍA RENTERÍA

 GERENTE ENCARGADA EDUS

 APROBO:

 DIANA CELEDÓN SÁNCHEZ

 SECRETARIA DE SALUD

 GOBERNACION DEL MAGDALENA

MODIFICACIONES	FECHA
V1 OBSERVACIONES DE LA SECRETARIA DE SALUD DEL MAGDALENA	JULIO 2022
V2 OBSERVACIONES DE LA SECRETARIA DE INFRAESTRUCTURA DEL MAGDALENA	OCTUBRE 2022
V3 AJUSTE POR REVISION MINISTERIO DE SALUD	JUNIO 2023
V4 AJUSTE POR REVISION MINISTERIO DE SALUD	AGOSTO 2023
V5	
V6	
V7	
VR	

PROYECTO: ESTUDIOS Y DISEÑOS ESPECIALIZADOS DE INFRAESTRUCTURA HOSPITALARIA PARA LA PRIMERA FASE DE MODERNIZACION DE DIEZ (10) HOSPITALES DE NIVEL I DE ATENCION "HOSPITALES DEL CAMBIO" DEL DEPARTAMENTO DEL MAGDALENA

 CONSTRUCCIÓN DE LA E.S.E. HOSPITAL LOCAL DE EL RETEN

CONTIENE: HOSPITAL LOCAL DE EL RETEN

 PLANTA DE LOCALIZACION MUNICIPIO DE EL RETEN – MAGDALENA

ESCALA: Como se indica	PLANCHA N°: 01
REFERENCIA:	DE 06
ARCHIVO DIGITAL:	CONSECUTIVO: EDUS_03_ARQ_01
FECHA ELABORACION: MARZO/2023	